

Club House de 1.000 m<sup>2</sup>

2 canchas de fútbol 11

Club de fútbol

8 canchas de tenis de polvo de ladrillo

Club para jóvenes y chicos

Gimnasio

Vestuarios

Restaurant/Bar

Circuito aeróbico

Piletas para adultos y niños

Plazas con juegos para niños

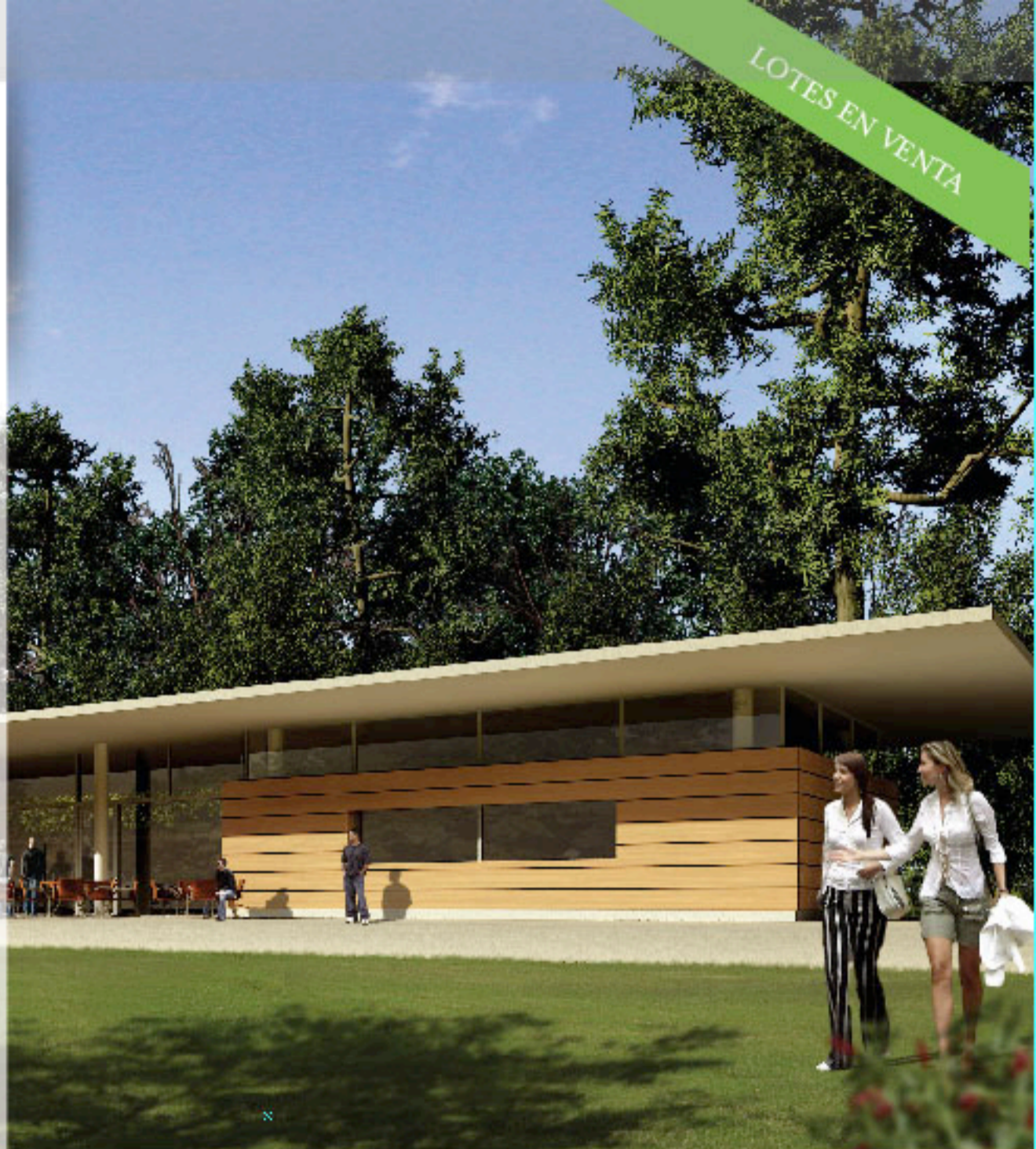

## NUEVO PROYECTO



## BENEFÍCIENSE CON EL BLANQUEO DE CAPITALS.

Invierta en las mejores propiedades, con la experiencia y el respaldo de Grupo Farallón.

*Prados del Oeste es un club de campo de 97 hectáreas con la mitad de su superficie destinada a espacios verdes y áreas comunes, un jardín central regado de árboles centenarios y un arroyo natural que surca el campo. Una oportunidad para invertir, por precio, por ubicación y por revalorización de producto.*

WWW.PRADOSDELOESTE.COM.AR | Km 36, Acceso Oeste, Bs. As.

Contáctenos: 0800 222 FARALLON (3272) | info@pradosdeloeste.com.ar  
 Oficina de Ventas en el barrio, todos los días de 10 a 18 hs.



COMERCIALIZA



DESARROLLA Y CONSTRUYE

